



PRESENTA:

MINISTERIO DE EDUCACIÓN
CIENCIA Y TECNOLOGÍA

ALAMEDA JUAN PABLO II Y CALLE GUADALUPE
EDIFICIO A, SAN SALVADOR, EL SALVADOR.

CENTRO ESCOLAR: ESCUELA DE EDUCACIÓN PARVULARIA
BARRIO EL CALVARIO

CODIGO INFRAESTRUCTURA 12749

UBICACIÓN: 3RA CALLE PTE, ENTRE 3RA AVENIDA SUR Y
1RA AVENIDA SUR, USulután.

PROYECTO:
CRECER Y APRENDER JUNTOS: DESARROLLO INTEGRAL
DE LA PRIMERA INFANCIA EN EL SALVADOR

FINANCIAMIENTO:
CONTRATO DE PRESTAMO BIRF-9067-SV

CONTENIDO:
PLANTA ARQUITECTÓNICA Y ACABADOS MÓDULO C

DISEÑO ARQUITECTÓNICO:	DISEÑO ESTRUCTURAL:
DISEÑO HIDRÁULICO:	DISEÑO ELÉCTRICO:

ÁREA DE TERRENO: 1,410.8 M2	ÁREA DE CONSTRUCCIÓN: 1,330.68 M2
ÁREA VERDE: 80.12 M2	ÁREA DE REHABILITACIÓN: -
ANT- ARQ ACAB MÓDULO C	
ESCALA INDICADAS	FECHA: MARZO 2026

SELLOS:

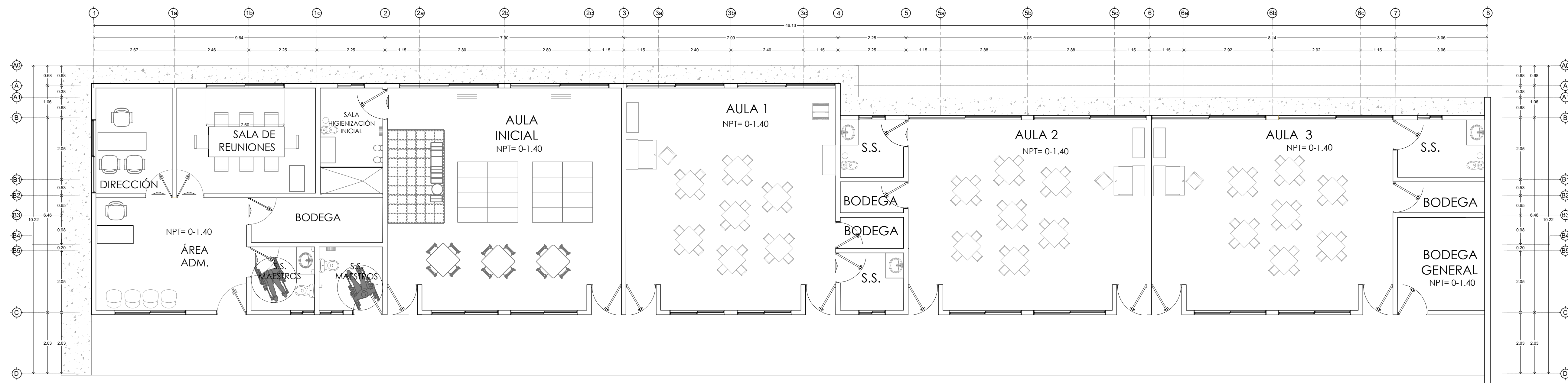

PLANTA ARQUITECTÓNICA
MÓDULO C "4 AULAS Y ADMINISTRACIÓN" ESC. 1:75

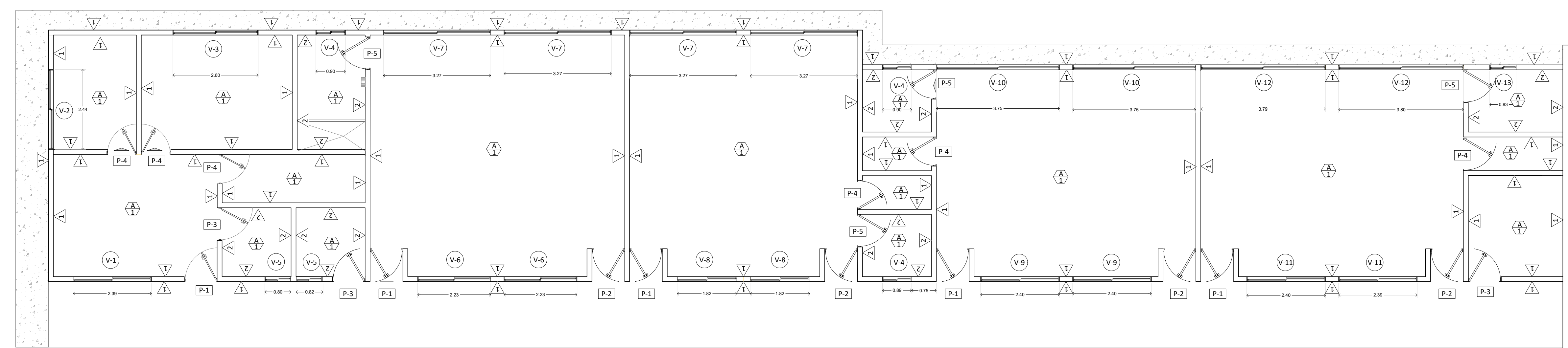

PLANTA DE ACABADOS
MÓDULO C "4 AULAS Y ADMINISTRACIÓN" ESC. 1:75